Gebietskarte

Maßstab 1: 25000

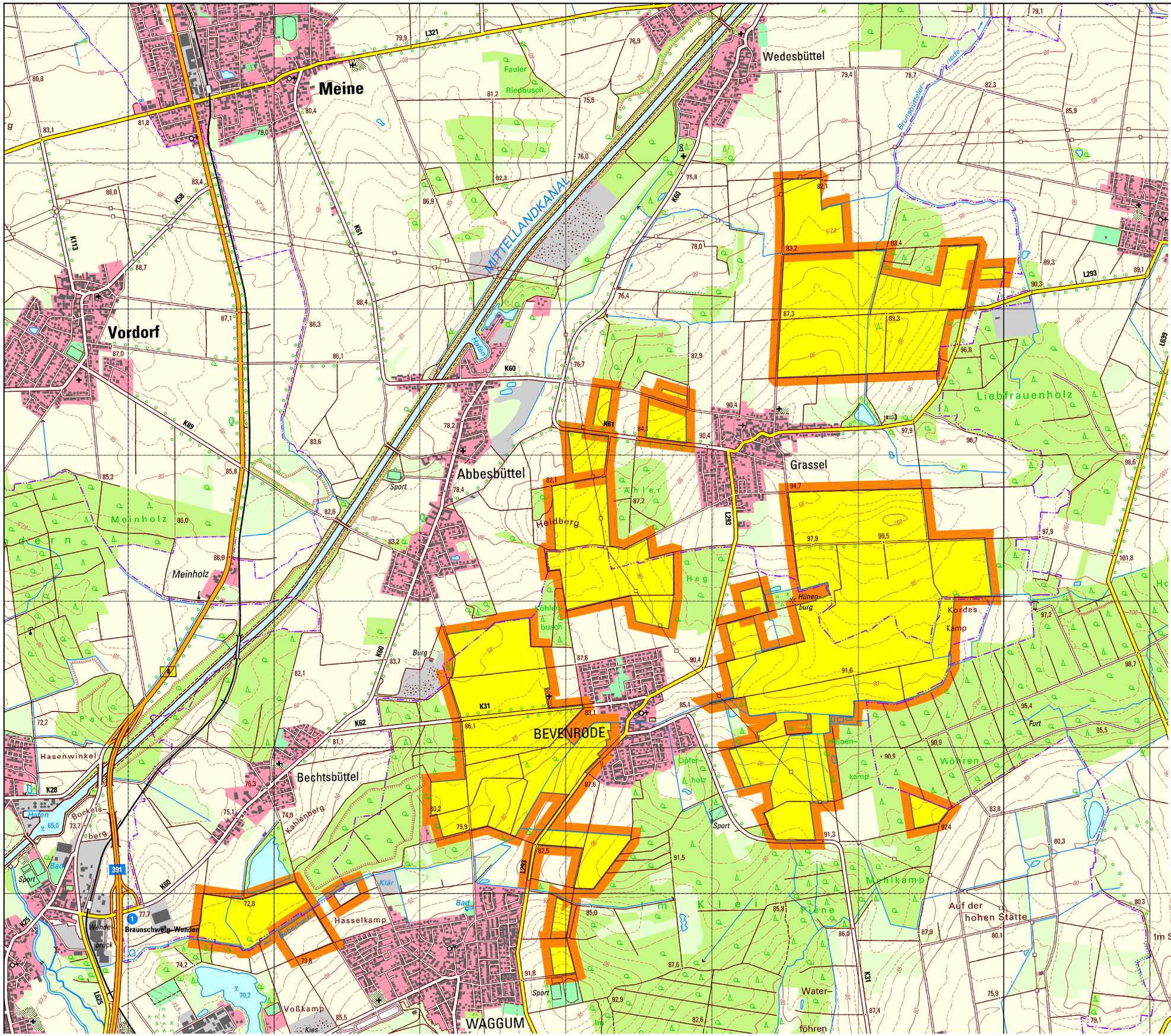

Flughafen Braunschweig

Stadt Braunschweig

	02	2415

Träger des Vorhabens:

Flughafen Braunschweig - Wolfsburg GmbH

Größe des Gebietes 558 ha
nach Flurbereinigungsbeschluss
und Anordnungsnummer : 3

Amt für regionale Landesentwicklung Braunschweig

Zeichenerklärung

- Flurbereinigungsgebietsgrenze
- Einwirkungsbereich
- Landesgrenze
- Kreisgrenze
- Gemeindegrenze
- Gemarkungsgrenze

Quelle: Auszug aus den Geobasisdaten der Niedersächsischen Vermessungs- und Katasterverwaltung

© 2016

LGLN
Landesamt für Geoinformation und Landesvermessung Niedersachsen

Plotdatum: 14.12.2016

www.lgln.niedersachsen.de