

Legende

- Flurabteilungsgebietsgrenze
- AB Flurstück
- Gebäude für Wirtschaft oder Gewerbe
- Gebäude zur Entsorgung
- Gebäude zur Versorgung
- Land- und forstwirtschaftliches Betriebsgebäude
- AB Werkkorrekturfäche
- AB Wertesensitivfläche
- AB Bodenschätzung

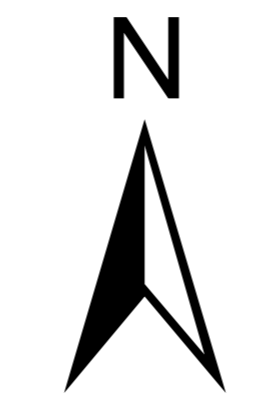

1:2.000

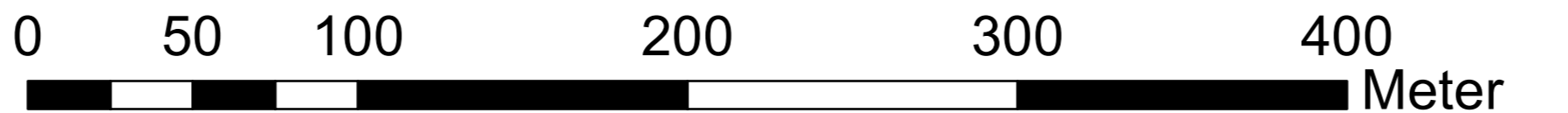
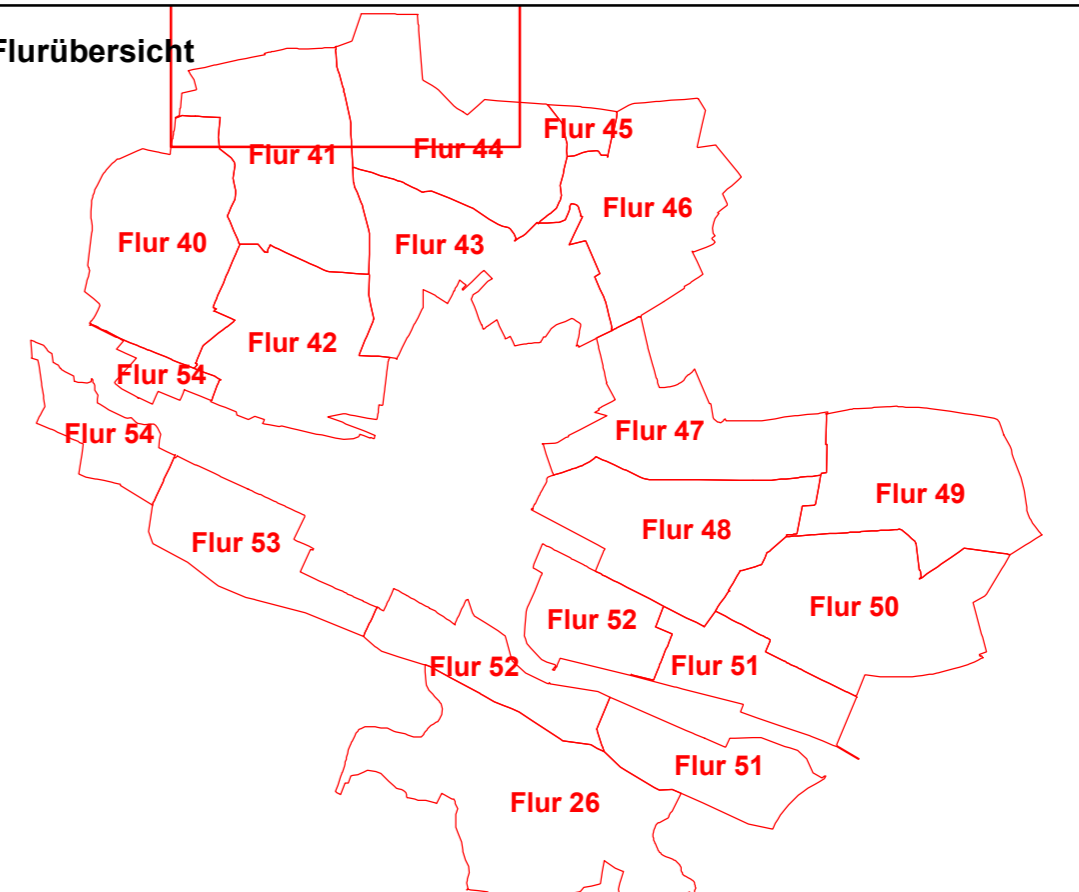
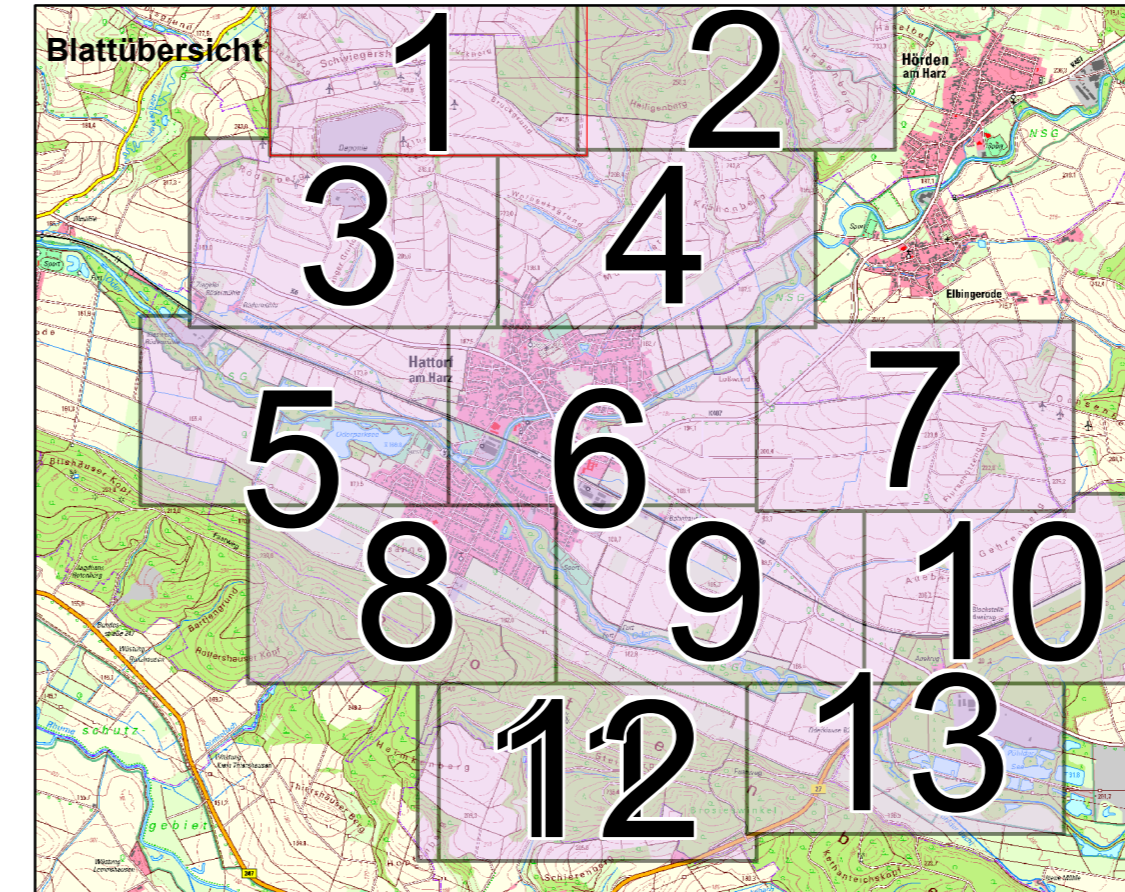

Wertermittlungskarte

Ausgabedatum: 22.11.2021	Blattnummer: 01
angefertigt	ausgefertigt
am: _____	am: _____
Unterschrift: _____	Unterschrift: _____
Verfahrensname: Haltorf am Harz	Verfahrensnummer: 2549
Bearbeiter: _____	Stamm- mit Unter-nr.: _____
Rechtsverhältnis: _____	Ordnungsnummer: _____
Ausführende Stelle: Amt für regionale Danziger Straße 40, 37083 Göttingen	
Dienststelle: _____	