

**Legende**

- Flurabgrenzungsgrenze
- AB Flurstück
- Gebäude für Wirtschaft oder Gewerbe
- Gebäude zur Entsorgung
- Gebäude zur Versorgung
- Land- und forstwirtschaftliches Betriebsgebäude
- Wasserbehälter
- Wohngebäude
- AB Wertkorrekturfäche
- AB Wertklassenfäche
- AB Bodenschätzung

Quelle: Abzug aus den Beständen der Niedersächsischen Vermessungs- und Katasterverwaltung

© 2021 LGLN  
 Landesamt für Geoinformation und Katasterentwicklung  
[www.lgln.niedersachsen.de](http://www.lgln.niedersachsen.de)

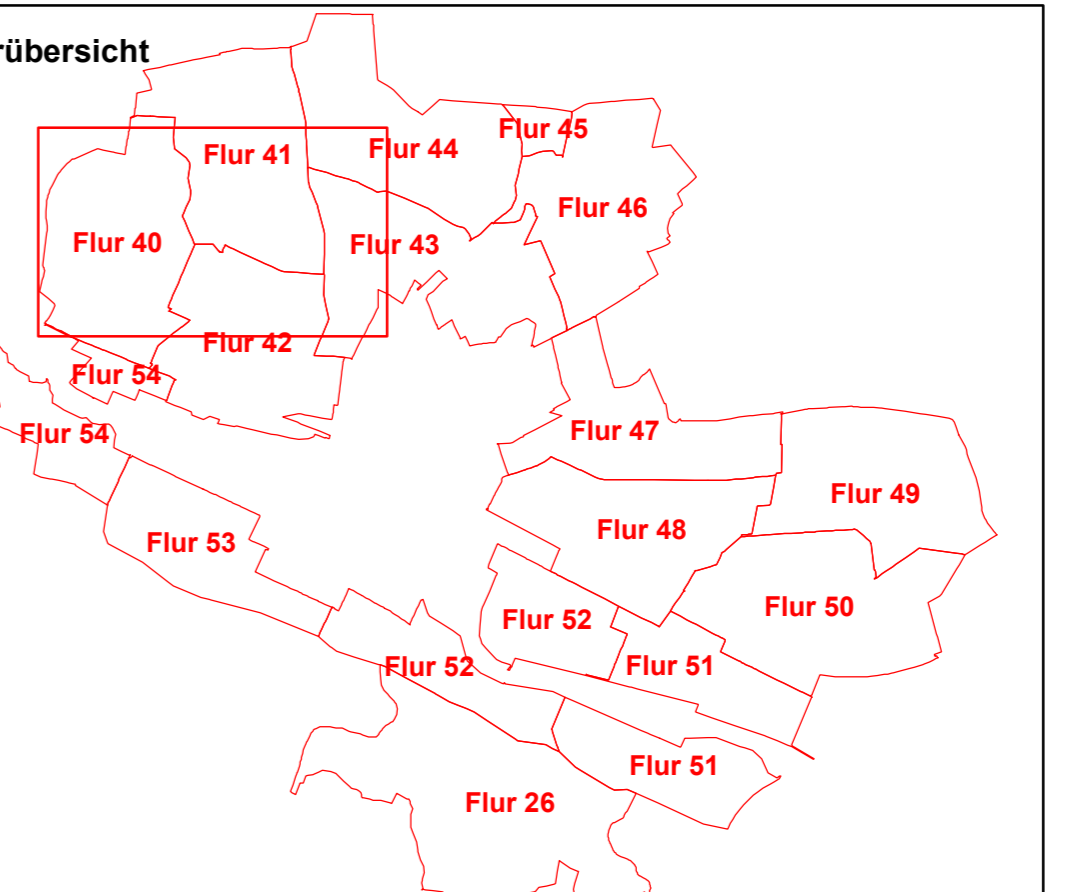
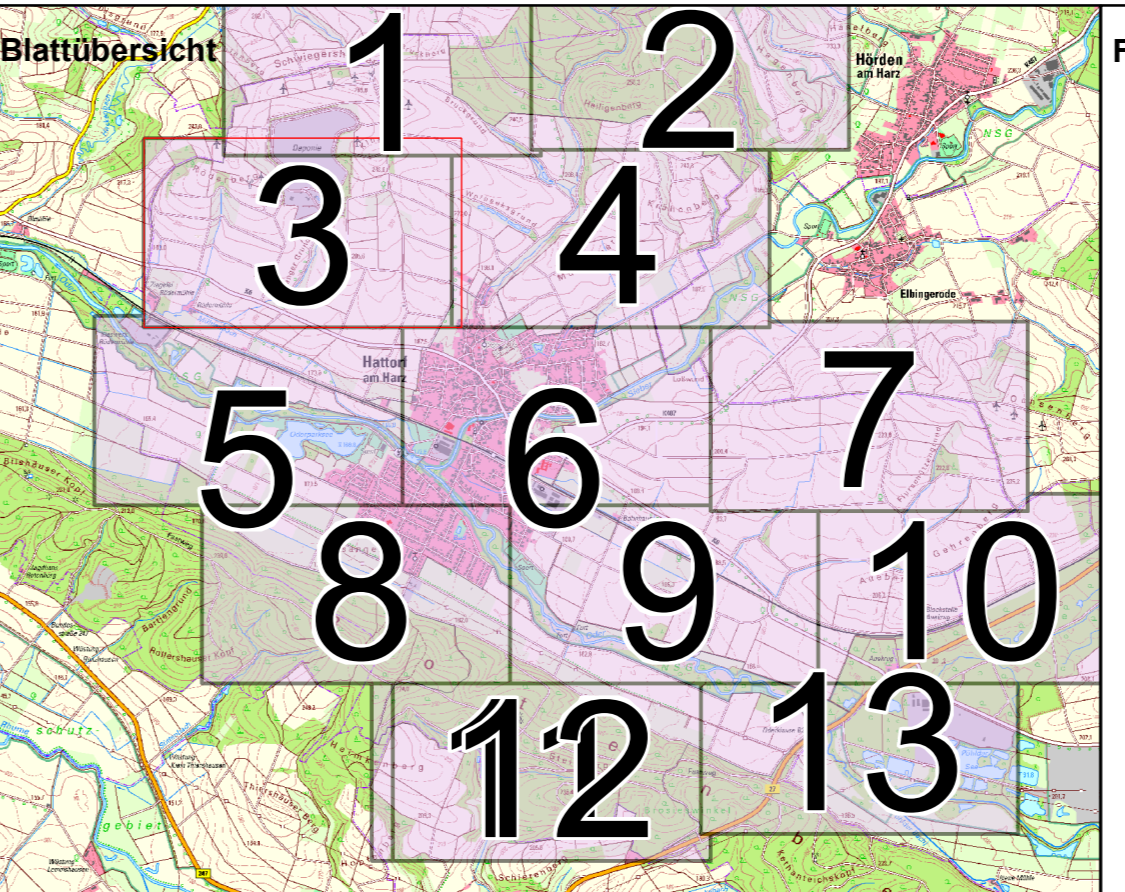
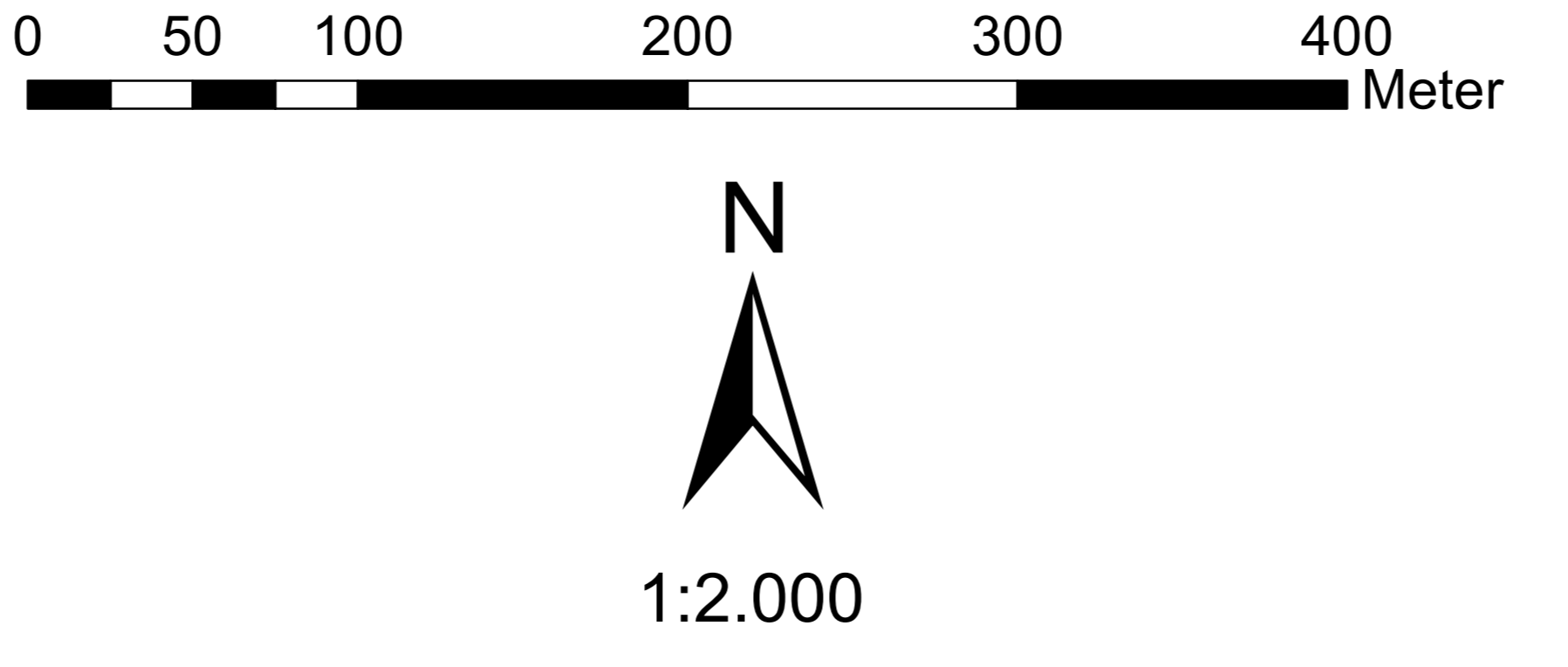

**Wertermittlungskarte**

Ausgabedatum: 22.11.2021	Blattnummer: 03
<b>angefertigt</b>	<b>ausgefertigt</b>
am: _____	am: _____
Unterschrift: _____	Unterschrift: _____
Verfahrensname: Hattorf am Harz	Verfahrensnummer: 2549
Bearbeiter: _____	Stamm- mit Unter-nr.: _____
Rechtsverhältnis: _____	Ordnungsnummer: _____
Ausführende Stelle: Amt für regionale Danziger Straße 40, 37083 Göttingen	
Dienststelle: _____	