

**Legende**

- Flurabgrenzungsgrenze
- AB Flurstück
- Gebäude für Erholungszwecke
- Gebäude für Gewerbe und Industrie
- Gebäude für Handel und Dienstleistungen
- Gebäude für Wirtschaft oder Gewerbe
- Gebäude zur Versorgung
- Land- und forstwirtschaftliches Betriebsgebäude
- Wohngebäude
- AB Wertkorrekturfäche
- AB Wertklassenfäche
- AB Bodenschätzung

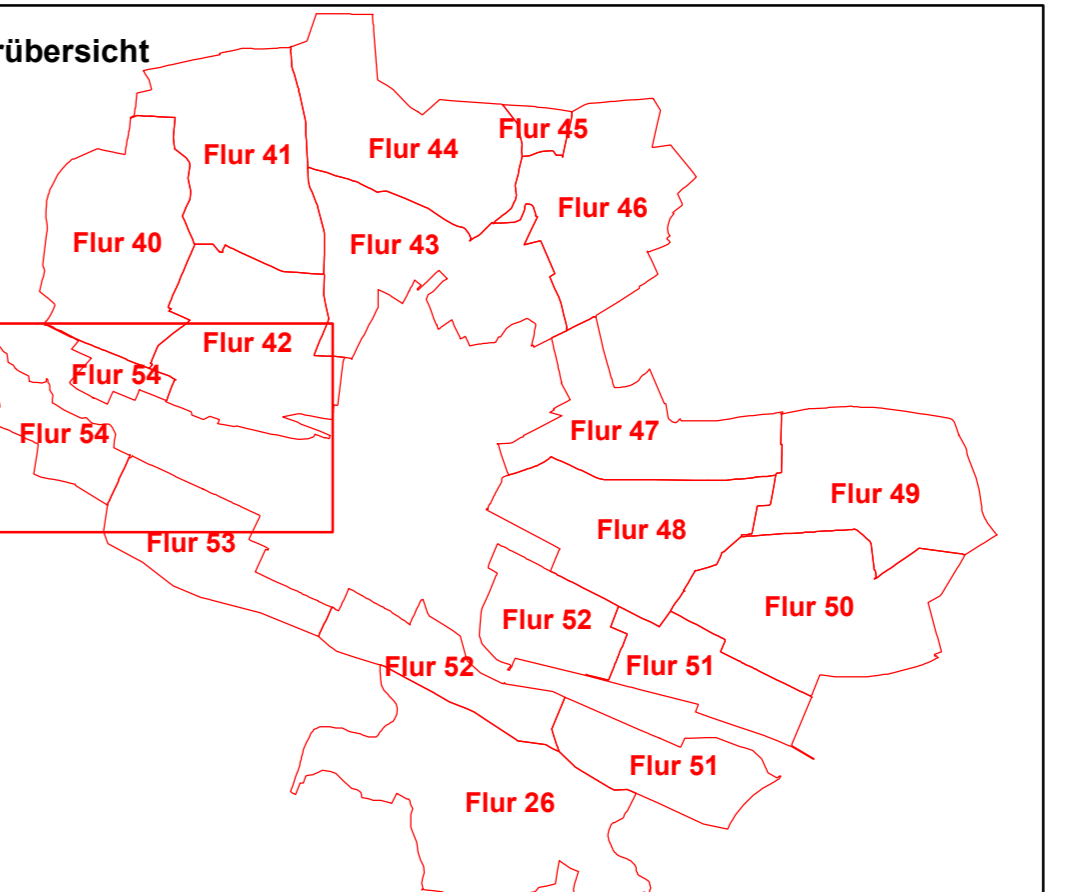

| <b>Wertermittlungskarte</b>   |                             |
|---|-----------------------------|
| Ausgabedatum: 22.11.2021  | Blattnummer: 05             |
| <b>angefertigt</b>  | <b>ausgefertigt</b>         |
| am: _____   | am: _____                   |
| Unterschrift: _____   | Unterschrift: _____         |
| Verfahrensname: Haltorf am Harz   | Verfahrensnummer: 2549      |
| Bearbeiter: _____   | Stamm- mit Unter-nr.: _____ |
| Rechtsverhältnis: _____   | Ordnungsnummer: _____       |
| Ausführende Stelle: Amt für regionale Danziger Straße 40, 37083 Göttingen |                             |
| Dienststelle: _____   |                             |

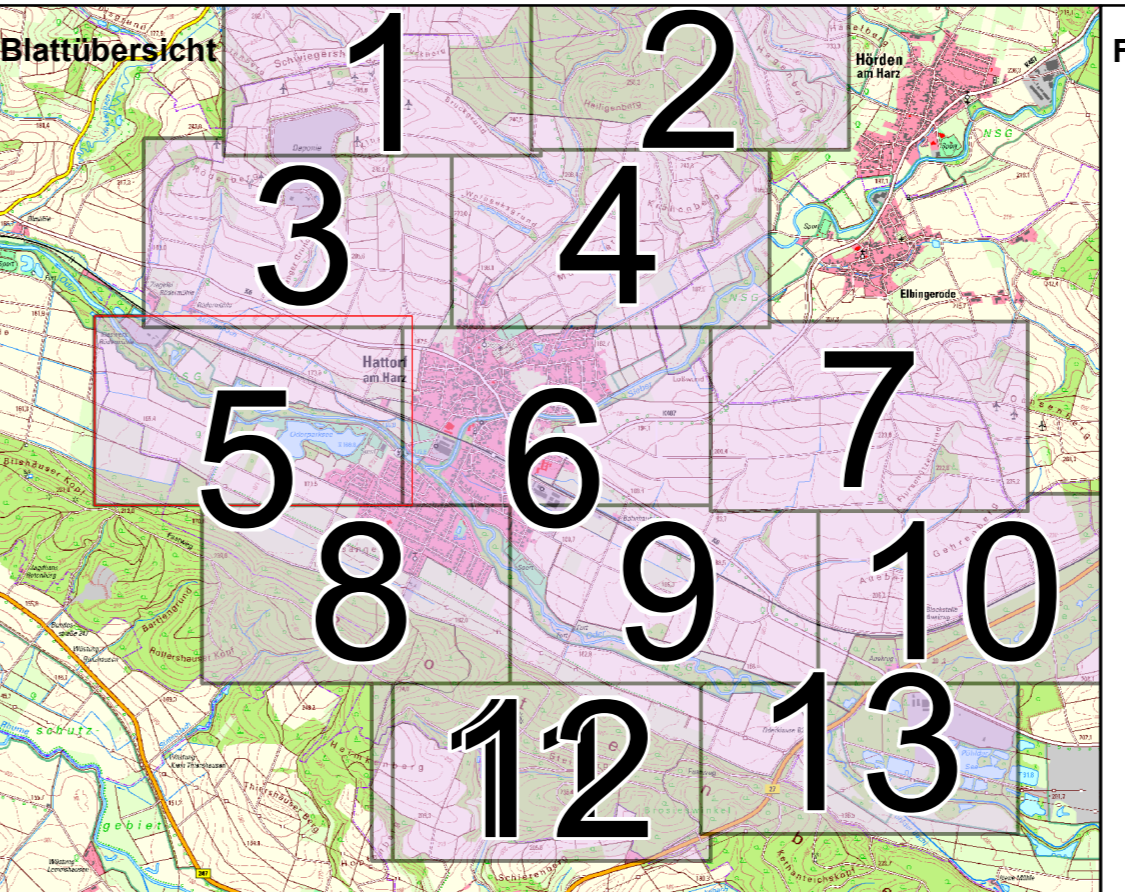
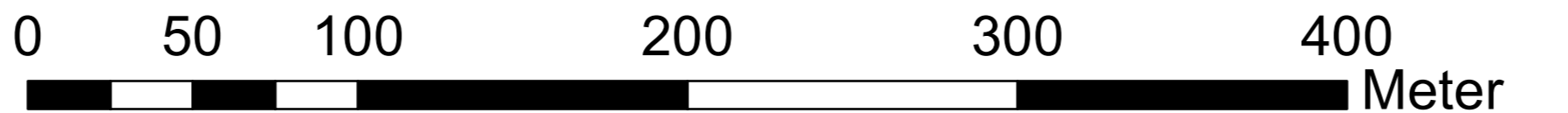